CLIMATE CHANGE
POLICIES & BUSINESS
conference

Πράσινη Ανάπτυξη :
Οι προκλήσεις για τις επιχειρήσεις

ΣΕΒ ΣΥΜΒΟΥΛΙΟ ΓΙΑ ΤΗ ΒΙΩΣΙΜΗ ΑΝΑΠΤΥΞΗ

Κ. Κωνσταντίνου
Γενικός Διευθυντής

Αθήνα, 22/10/2020

Χρονολόγιο Ευρωπαϊκών ενεργειών

Joined Paris agreement
April 2016

October 2017
mid-century zero emissions strategy for the EU“

proposal for long term GHG reduction by Q1 2019
March 2018

November 2018
“Clean planet for all” vision

EU GREEN DEAL presentation
December 2019

March 2020
EU Climate law
EU Circular Economy Action plan

EU biodiversity strategy
EU farm to fork strategy
EU adaptation strategy
May 2020

Sept 2020
Presentation of the 2030 Climate Target Plan

https://ec.europa.eu/info/strategy/priorities-2019-2024/european-green-deal_en

Προκλήσεις επόμενης περιόδου

- Μείωση ΕΑΘ στην ΕΕ κατά 25% (2019 vs 1990),
- Μείωση ΕΑΘ από βιομηχανία κατά 37% (2019 vs 1990)

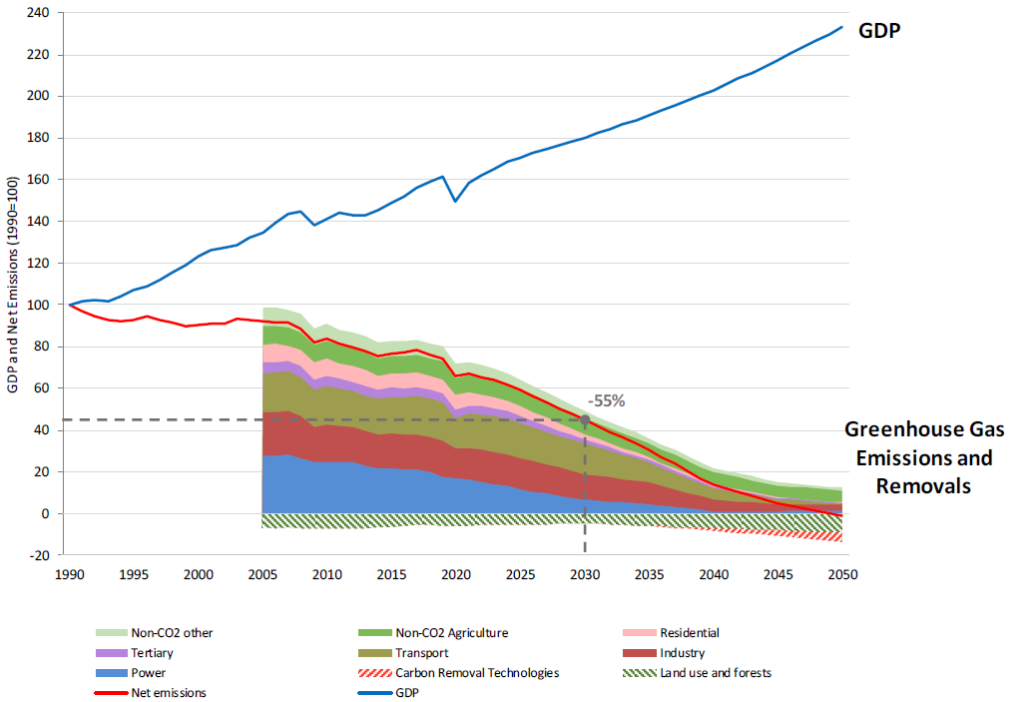

Μετάβαση σε κλιματική ουδετερότητα

Communication COM/2020/562

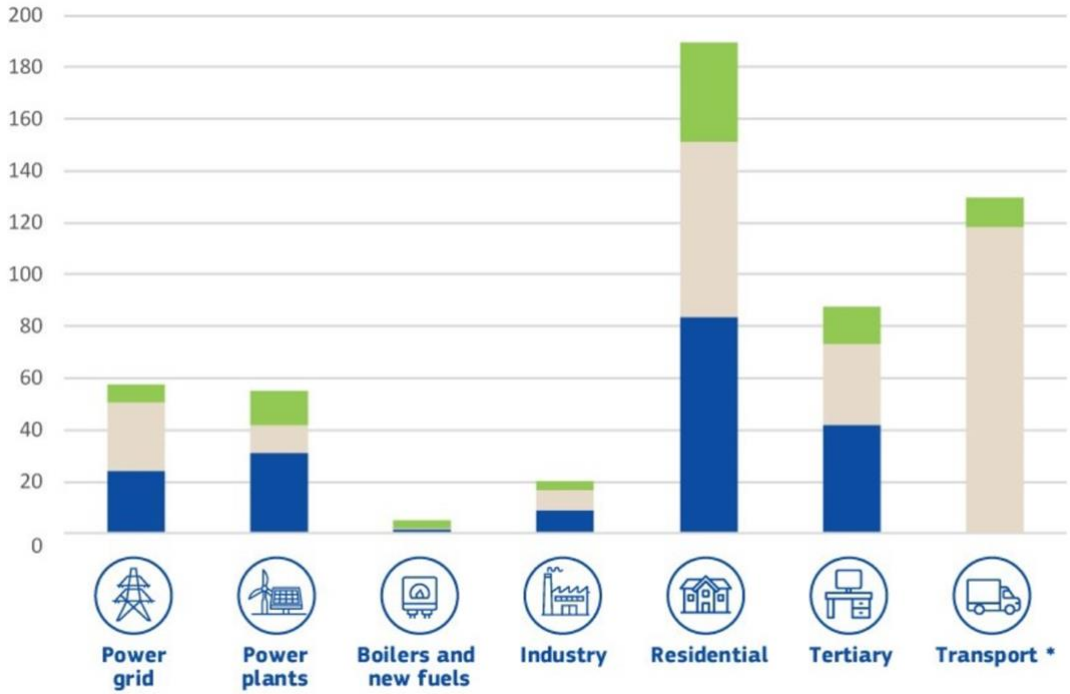

Επενδυτικό κενό για -55% ΕΑΘ (b€)

https://ec.europa.eu/commission/presscorner/detail/en/qanda_20_1598

●	Additional to achieve -55% greenhouse gas reductions, 2021-2030
●	Additional under current 2030 policies in 2021-2030 compared to 2011-2020
●	Historic annual investments in the energy system 2011-2020

Ζητούμενο το «πώς»

Η Ευρώπη πρέπει να παραμείνει σταθερή στους στόχους της και να διαμορφώσει το πλήρες πλαίσιο για :

- ✓ Ανάπτυξη και υιοθέτηση «πράσινης» τεχνολογίας
- ✓ Ενεργειακή και κυκλική μετάβαση
- ✓ Αντιμετώπιση επιπτώσεων από την κλιματική αλλαγή
- ✓ Προστασία φυσικού κεφαλαίου και βιοποικιλότητας
- ✓ **Διασφάλιση ανταγωνιστικότητας**

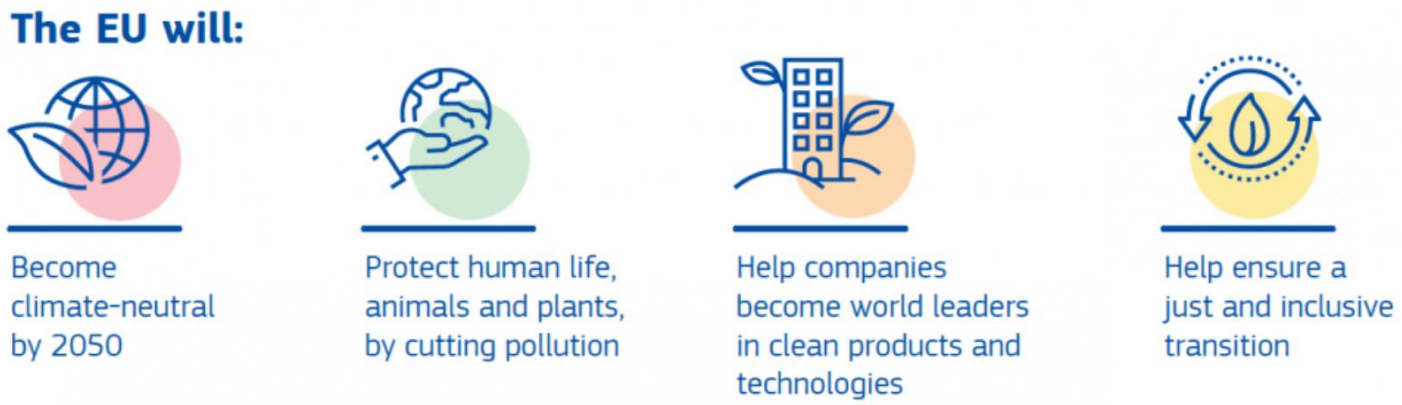

«Πράσινη» Χρηματοδότηση

Ευρωπαϊκοί πόροι 31,8b€, εκ των οποίων 12b€ για την «πράσινη» οικονομία

Ζητούμενο η ταχύτητα και η αποτελεσματικότητα απορρόφησης τους.

"Green" Cluster (*Κύριες Στρατηγικές Κατευθύνσεις*)

1. **Απεξάρτηση από ορυκτά καύσιμα (Απολιγντοποίηση)**
2. **Αύξηση ποσοστού χρήσης ΑΠΕ**
3. **Δημιουργία μονάδων διαχείρισης στερεών και υγρών αποβλήτων στο σύνολο της επικράτειας**
4. **Παρεμβάσεις για την αναβάθμιση και καλύτερη λειτουργία του ενεργειακού δικτύου**
5. **Ενεργειακή αναβάθμιση ιδιωτικών και δημόσιων κτηρίων**
6. **Προώθηση της ηλεκτροκίνησης στις δημόσιες και ιδιωτικές μεταφορές**
7. **Προστασία της φύσης και προσαρμογή στην κλιματική αλλαγή**
8. **Προώθηση και προβολή επιχειρηματικών δραστηριοτήτων στον τομέα της κυκλικής οικονομίας**

Ενεργειακή και «κυκλική» μετάβαση

Φιλόδοξο Εθνικό πλαίσιο

Ζητούμενο η επιτάχυνση και η άρση εμποδίων υλοποίησής του.

- 56% μείωση ΕΑΘ,
- 35% μερίδιο ΑΠΕ (0% λιγνίτης)
- εως 16,5 Mtoe κατανάλωση ενέργειας
- Επενδύσεις : **43,8 δις€**

- 10% ταφή
- 60% ανακύκλωση
- Χωριστή διαχείριση οργανικών
- Επενδύσεις : 3,5 **δις€**

ΣΕΒ ΣΥΜΒΟΥΛΙΟ ΓΙΑ ΤΗ ΒΙΩΣΙΜΗ ΑΝΑΠΤΥΞΗ

Προσαρμογή στην κλιματική αλλαγή

Αυξημένη τρωτότητα για τις περιοχές της Νότιας Ευρώπης και της Μεσογείου

Ζητούμενο η συνεργασία ΚΜ στην διεκδίκηση αυξημένων κεφαλαίων για την προσαρμογή.

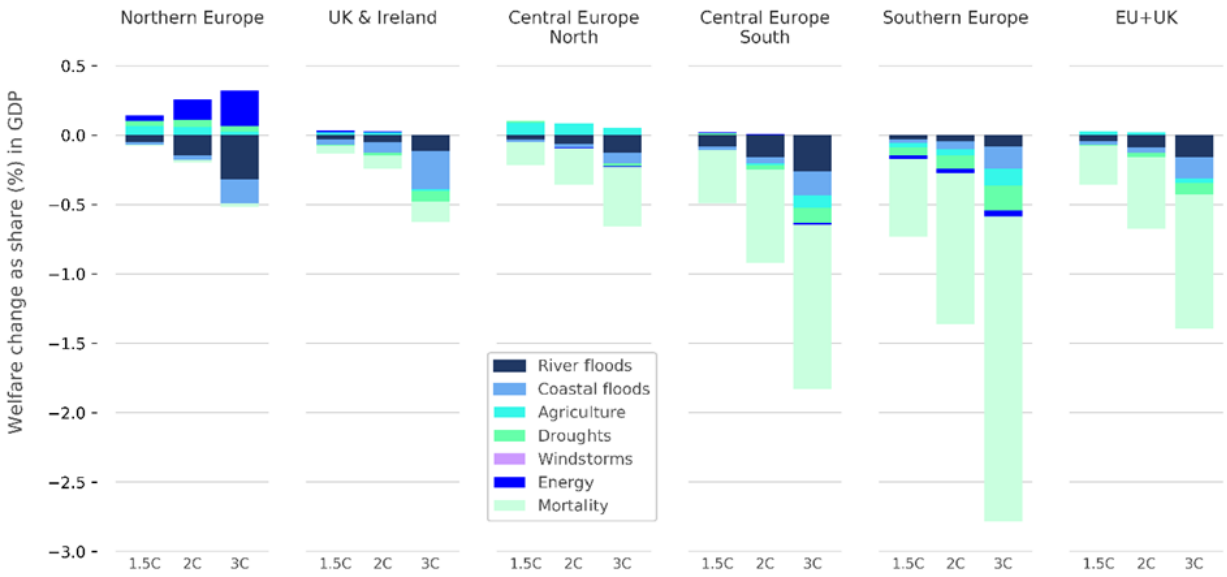

Figure 31. Welfare loss (% of GDP) from considered climate impacts at warming levels for the EU and the UK, and for macro regions (see Approach). The results represent change in welfare if warming levels would act upon current economy, compared to current economy under present climate.

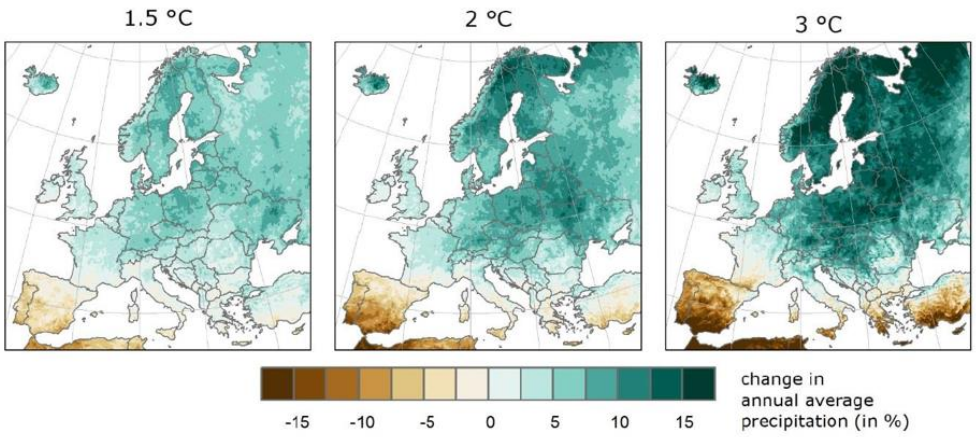

Joint Research Center report

ΣΕΒ ΣΥΜΒΟΥΛΙΟ ΓΙΑ ΤΗ ΒΙΩΣΙΜΗ ΑΝΑΠΤΥΞΗ

Προστασία βιοποικιλότητας και οικοσυστημάτων

Πάνω από το 50% του παγκόσμιου ΑΕΠ εξαρτάται σε μεγάλο βαθμό από τη φύση

Ζητούμενο η προστασία του φυσικού κεφαλαίου και η βιώσιμη ανάπτυξη των προστατευόμενων περιοχών.

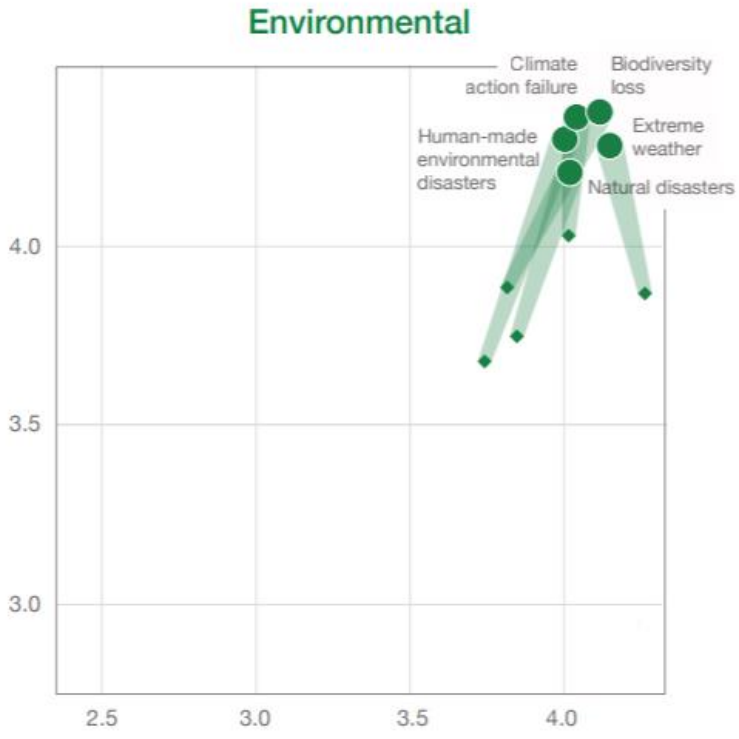

WEF Global Risks report 2020

ΣΕΒ ΣΥΜΒΟΥΛΙΟ ΓΙΑ ΤΗ ΒΙΩΣΙΜΗ ΑΝΑΠΤΥΞΗ

Προστασία ανταγωνιστικότητας

Αυξανόμενος κίνδυνος «διαρροής άνθρακα», ιδιαίτερα στην χώρα

Ζητούμενο ο αποτελεσματικός συνδυασμός ETS και Carbon Border Adjustment Mechanism.

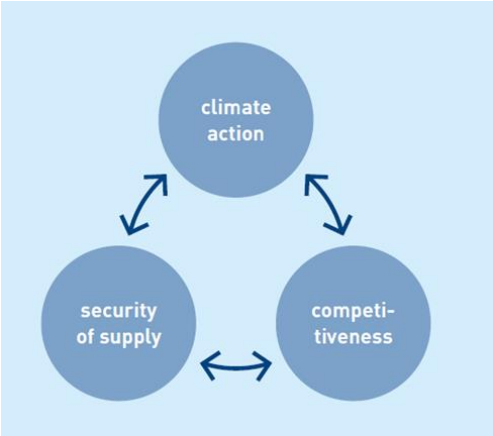

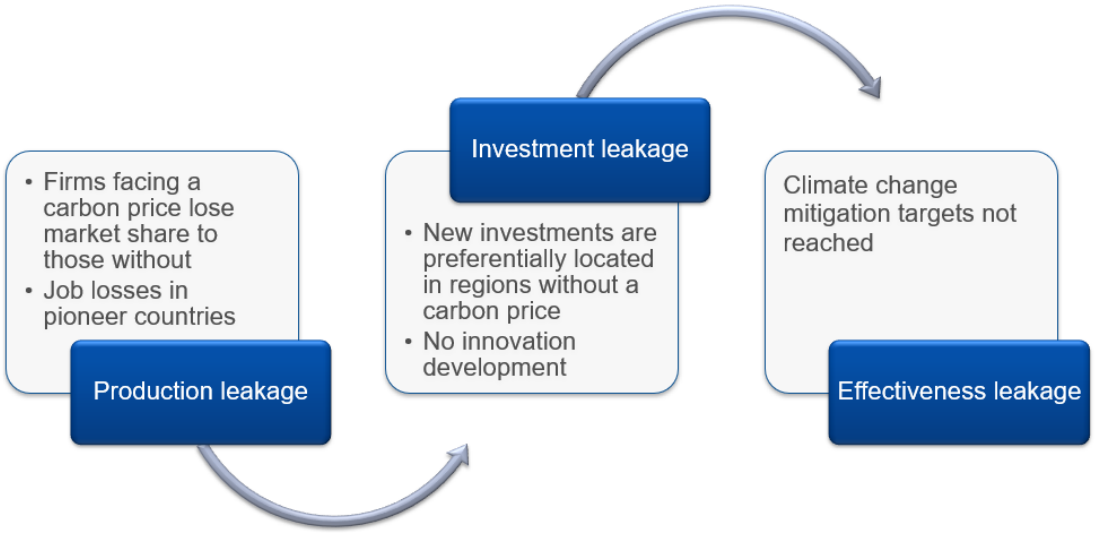

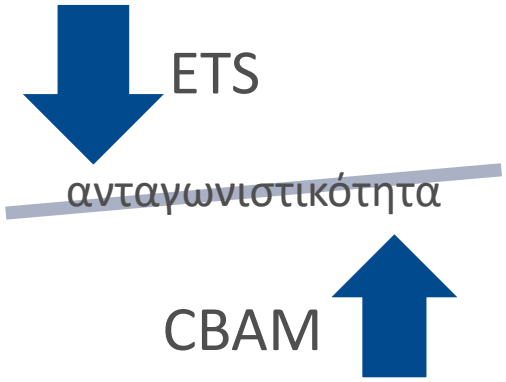

ΣΕΒ ΣΥΜΒΟΥΛΙΟ ΓΙΑ ΤΗ ΒΙΩΣΙΜΗ ΑΝΑΠΤΥΞΗ

CLIMATE CHANGE
POLICIES & BUSINESS
conference

Πράσινη Ανάπτυξη :
Οι προκλήσεις για τις επιχειρήσεις

ΣΕΒ ΣΥΜΒΟΥΛΙΟ ΓΙΑ ΤΗ ΒΙΩΣΙΜΗ ΑΝΑΠΤΥΞΗ

Κ. Κωνσταντίνου
Γενικός Διευθυντής

Αθήνα, 22/10/2020