



16/3/2026

I.NE.ΔI.BI.M.

ΕΝΗΜΕΡΩΤΙΚΟ ΥΛΟΠΟΙΗΣΗΣ ΕΝΕΡΓΕΙΩΝ ΤΗΣ ΔΕΜΤΥ ΓΙΑ ΤΙΣ ΦΟΙΤΗΤΙΚΕΣ ΕΣΤΙΕΣ

- 4 στο Νομό Αττικής (**ΦΕ ΑΘΗΝΩΝ, ΑΣΠΑΙΤΕ, ΦΕ ΠΑΝΕ/ΜΙΟΥ ΑΘΗΝΩΝ, ΝΕΕΜΠ-ΦΕΖ**)
- 2 στο Νομό Θεσσαλονίκης (**ΦΕ ΘΕΣΣΑΛΟΝΙΚΗΣ, ΦΕ ΚΑΛΑΜΑΡΙΑΣ**)
- και από μία στις κάτωθι πόλεις:
 - **Πάτρα**
 - **Καλαμάτα**
 - **Ιωάννινα**
 - **Βόλο**
 - **Κομοτηνή**
 - **Ξάνθη**
 - **Ρέθυμνο**
 - **Ηράκλειο**
 - **Σητεία**
- Μαθητικό Κέντρο Εχίνου
- Δομή Ανωγείων

Χάρτης 1 Γεωγραφική Κατανομή Φοιτητικών και Σπουδαστικών Εστιών οι οποίες πέρασαν στη δικαιοδοσία των Πανεπιστημίων με την ΚΥΑ 127177/Η/ (ΦΕΚ Β' 2508/4.11.2011)

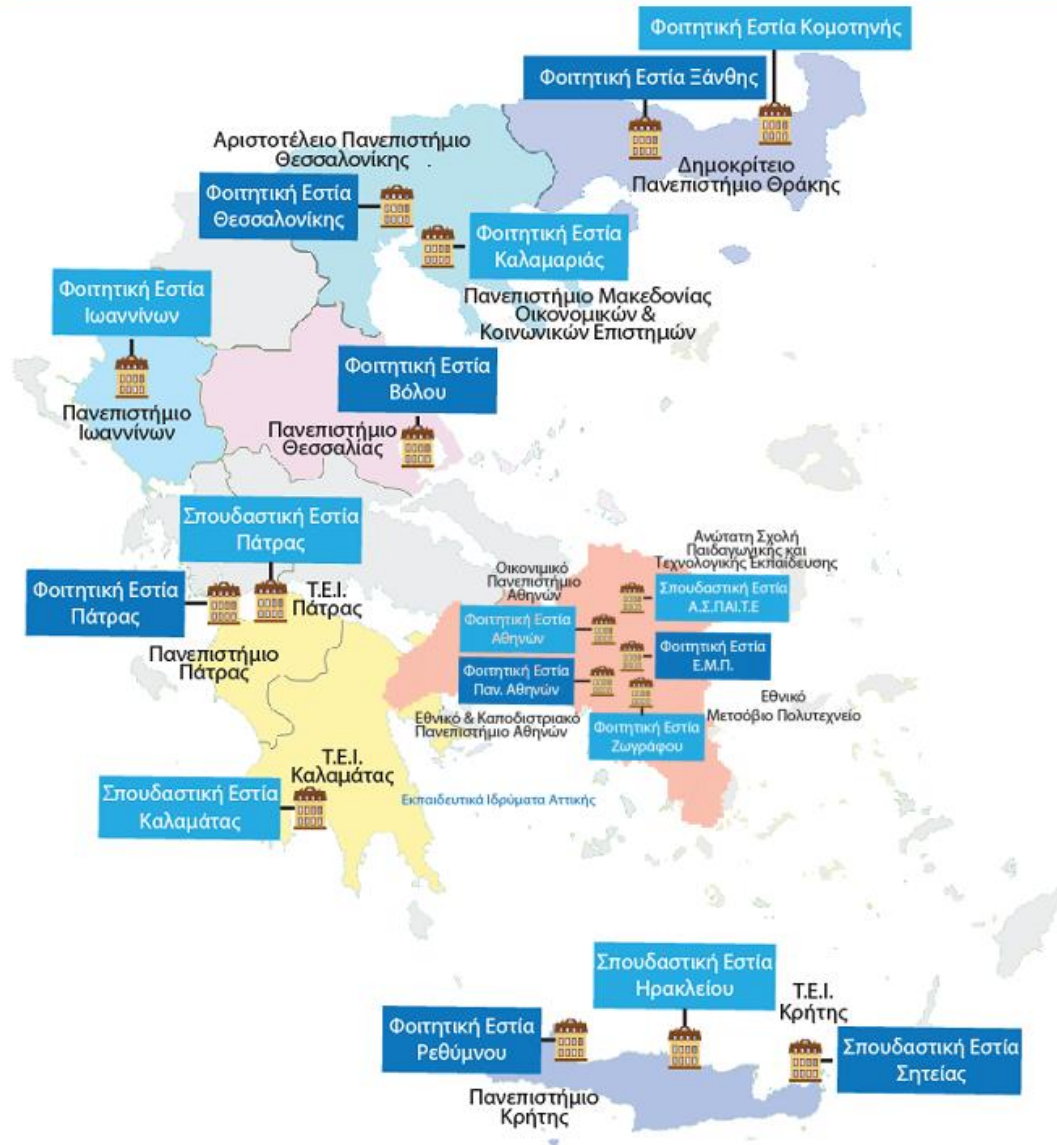

 **ΠΙΝΑΚΑΣ ΔΥΝΑΜΙΚΟΤΗΤΑΣ & ΔΙΑΜΕΝΟΝΤΕΣ**

Πίνακας 1					
A/A	ΠΑΝΕΠΙΣΤΗΜΙΟ	ΦΟΙΤΗΤΙΚΗ ΕΣΤΙΑ	ΔΥΝΑΜΙΚΟΤΗΤΑ ΕΣΤΙΑΣ (ΚΛΙΝΕΣ)	ΔΙΑΜΕΝΟΝΤΕΣ	ΣΥΜΦΩΝΑ ΜΕ ΤΗΝ ΕΝΗΜΕΡΩΣΗ ΤΩΝ Φ.Ε.
1	ΕΘΝΙΚΟ ΜΕΤΣΟΒΙΟ ΠΟΛΥΤΕΧΝΕΙΟ	ΝΕΕΜΠ-ΦΕΖ	ΝΕΕΜΠ:550 ΦΕΖ: 560 ΣΥΝΟΛΟ: 1.100	ΝΕΕΜΠ:550 ΦΕΖ: 10 ΣΥΝΟΛΟ: 560	
2	ΕΘΝΙΚΟ ΚΑΠΟΔΙΣΤΡΙΑΚΟ ΠΑΝΕΠΙΣΤΗΜΙΟ	ΦΕΠΑ	Α' ΦΕΠΑ: 686 Γ' ΦΕΠΑ: 128 Δ' ΦΕΠΑ:100 ΣΥΝΟΛΟ: 914	Α' ΦΕΠΑ: 528 Γ' ΦΕΠΑ: 110 Δ' ΦΕΠΑ:91 ΣΥΝΟΛΟ: 729	18/07/25
3	ΟΙΚΟΝΟΜΙΚΟ ΠΑΝΕΠΙΣΤΗΜΙΟ ΑΘΗΝΩΝ	ΦΕ ΑΘΗΝΩΝ	278	278	29/5/2025
4	ΑΝΩΤΑΤΗ ΣΧΟΛΗ ΠΑΙΔΑΓΩΓΙΚΗΣ ΚΑΙ ΤΕΧΝΟΛΟΓΙΚΗΣ ΕΚΠΑΙΔΕΥΣΗΣ	ΑΣΠΑΙΤΕ	144	99	22/5/2025

5	ΠΑΝΕΠΙΣΤΗΜΙΟ ΠΑΤΡΩΝ	ΦΕ ΠΑΤΡΑΣ	ΡΙΟ: 691 ΚΟΥΚΟΥΛΙ: 147 ΣΥΝΟΛΟ: 838	ΡΙΟ: 631 ΚΟΥΚΟΥΛΙ: 99 ΡΙΟ + ΚΟΥΚΟΥΛΙ ΣΥΝΟΛΙΚΑ: 730	18/9/2025
6	ΠΑΝΕΠΙΣΤΗΜΙΟ ΠΕΛΟΠΟΝΝΗΣΟΥ	ΦΕ ΚΑΛΑΜΑΤΑΣ	ΠΡΩΤΟΕΤΕΙΣ: 40% ΠΑΛΑΙΩΝ ΕΤΩΝ 45% ΜΕΤΑΠΤΥΧΙΑΚΟΥ: 15% ΣΥΝΟΛΟ: 232	ΠΡΟΠΤΥΧΙΑΚΟΙ: 183 ΦΟΙΤΗΤΕΣ v+2: 27 ΦΟΙΤΗΤΕΣ erasmus ΣΥΝΟΛΟ: 216	22/5/2025
7	ΠΑΝΕΠΙΣΤΗΜΙΟ ΙΩΑΝΝΙΝΩΝ	ΦΕ ΙΩΑΝΝΙΝΩΝ	470 ΜΟΝΟΚΛΙΝΑ	400	22/5/2025
8	ΠΑΝΕΠΙΣΤΗΜΙΟ ΘΕΣΣΑΛΙΑΣ	ΦΕ ΒΟΛΟΥ	40 ΜΟΝΟΚΛΙΝΑ	40	22/5/2025
9	ΠΑΝΕΠΙΣΤΗΜΙΟ ΜΑΚΕΔΟΝΙΑΣ	ΦΕ ΚΑΛΑΜΑΡΙΑΣ	202	188	21/10/2025

10	ΑΡΙΣΤΟΤΕΛΕΙΟ ΠΑΝΕΠΙΣΤΗΜΙΟ ΘΕΣΣΑΛΟΝΙΚΗΣ	ΦΕ ΘΕΣΣΑΛΟΝΙΚΗΣ	Α κτίριο: 418 Β κτίριο: 448 Γ κτίριο: 352 Δ κτίριο: 272 Σύνολο: 1490	Α ΦΕΘ: 322 Β ΦΕΘ: 405 Γ ΦΕΘ: 335 Δ ΦΕΘ: 211 Σύνολο: 1273	21/7/2025 & 28/07/2025
11	ΔΗΜΟΚΡΙΤΕΙΟ ΠΑΝΕΠΙΣΤΗΜΙΟ ΘΡΑΚΗΣ	ΦΕ ΚΟΜΟΤΗΝΗΣ	690	459	22/5/2025 Σ1 ΚΤΙΡΙΟ: 114 ΜΟΝΟΚΛΙΝΑ & 30 ΔΙΚΛΙΝΑ Σ2 ΚΤΙΡΙΟ: 115 ΜΟΝΟΚΛΙΝΑ & 40 ΔΙΚΛΙΝΑ Σ3 ΚΤΙΡΙΟ: 78 ΜΟΝΟΚΛΙΝΑ Σ4 ΚΤΙΡΙΟ:138 ΜΟΝΟΚΛΙΝΑ Σ5 ΚΤΙΡΙΟ: 115 ΜΟΝΟΚΛΙΝΑ ΣΥΝΟΛΟ ΜΗ ΛΕΙΤΟΥΡΓΙΚΩΝ ΔΩΜΑΤΙΩΝ:10
12	ΔΗΜΟΚΡΙΤΕΙΟ ΠΑΝΕΠΙΣΤΗΜΙΟ ΘΡΑΚΗΣ	ΦΕ ΞΑΝΘΗΣ	568	284	22/5/2025
13	ΠΑΝΕΠΙΣΤΗΜΙΟ ΚΡΗΤΗΣ	ΦΕ ΡΕΘΥΜΝΟΥ	240	203	26/5/2025
14	ΕΛΛΗΝΙΚΟ ΜΕΣΟΓΕΙΑΚΟ ΠΑΝΕΠΙΣΤΗΜΙΟ (ΕΛΜΕΠΑ)	ΦΕ ΗΡΑΚΛΕΙΟΥ	296	248	23/6/2025

15	ΕΛΛΗΝΙΚΟ ΜΕΣΟΓΕΙΑΚΟ ΠΑΝΕΠΙΣΤΗΜΙΟ (ΕΛΜΕΠΑ)	ΦΕ ΣΗΤΕΙΑΣ	23	9	23/6/2025
		ΣΥΝΟΛΟ	7.525	5.716	

Πίνακας 2

A/A	ΠΑΝΕΠΙΣΤΗΜΙΟ	ΦΟΙΤΗΤΙΚΗ ΕΣΤΙΑ	ΔΙΚΑΙΟΥΧΟΙ ΣΙΤΙΣΗΣ 2025-2026	ΕΝΗΜΕΡΩΣΗ ΤΩΝ Φ.Ε.
1	ΕΘΝΙΚΟ ΜΕΤΣΟΒΙΟ ΠΟΛΥΤΕΧΝΕΙΟ	ΝΕΕΜΠ-ΦΕΖ	570	30/10/2025
2	ΕΘΝΙΚΟ ΚΑΠΟΔΙΣΤΡΙΑΚΟ ΠΑΝΕΠΙΣΤΗΜΙΟ	ΦΕΠΑ	780	30/10/2025
3	ΟΙΚΟΝΟΜΙΚΟ ΠΑΝΕΠΙΣΤΗΜΙΟ ΑΘΗΝΩΝ	ΦΕ ΑΘΗΝΩΝ	274	ΘΑ ΜΑΣ ΕΝΗΜΕΡΩΣΟΥΝ 21/11/2025 ΓΙΑ ΤΟΝ ΑΡΙΘΜΟ

4	ΑΝΩΤΑΤΗ ΣΧΟΛΗ ΠΑΙΔΑΓΩΓΙΚΗΣ ΚΑΙ ΤΕΧΝΟΛΟΓΙΚΗΣ ΕΚΠΑΙΔΕΥΣΗΣ	ΑΣΠΑΙΤΕ	1000	21/10/2025
5	ΠΑΝΕΠΙΣΤΗΜΙΟ ΙΩΑΝΝΙΝΩΝ	ΦΕ ΙΩΑΝΝΙΝΩΝ	420	2026
6	ΑΡΙΣΤΟΤΕΛΕΙΟ ΠΑΝΕΠΙΣΤΗΜΙΟ ΘΕΣΣΑΛΟΝΙΚΗΣ	ΦΕ ΘΕΣΣΑΛΟΝΙΚΗΣ	1100	6/11/2025
7	ΔΗΜΟΚΡΙΤΕΙΟ ΠΑΝΕΠΙΣΤΗΜΙΟ ΘΡΑΚΗΣ	ΦΕ ΚΟΜΟΤΗΝΗΣ	485	30/10/2025
8	ΔΗΜΟΚΡΙΤΕΙΟ ΠΑΝΕΠΙΣΤΗΜΙΟ ΘΡΑΚΗΣ	ΦΕ ΞΑΝΘΗΣ	310	30/10/2025
9	ΑΡΙΣΤΟΤΕΛΕΙΟ ΠΑΝΕΠΙΣΤΗΜΙΟ ΘΕΣΣΑΛΟΝΙΚΗΣ	ΦΕ ΚΑΛΑΜΑΡΙΑΣ	200	13/11/2025
10	ΜΑΘΗΤΙΚΟ ΚΕΝΤΡΟ	ΜΚ ΕΧΙΝΟΥ	100	
		ΣΥΝΟΛΟ	5.239	

Ετήσιες λειτουργικές δαπάνες ανά εστία για το οικονομικό έτος 2025:

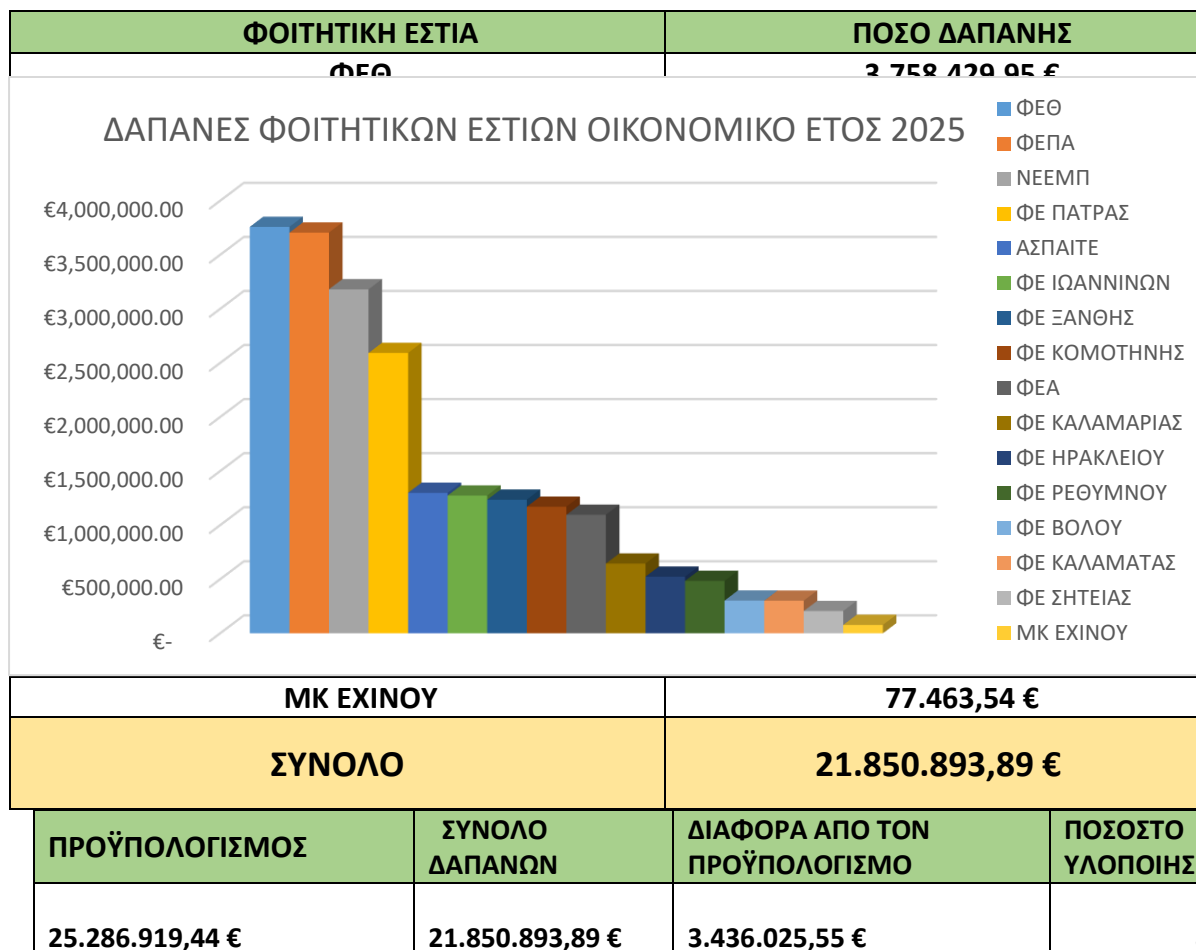

ΠΟΣΟΣΤΟ ΟΛΟΚΛΗΡΩΣΗΣ ΤΑΚΤΙΚΟΥ ΠΡΟΫΠΟΛΟΓΙΣΜΟΥ 2025 ΓΙΑ ΤΙΣ ΛΕΙΤΟΥΡΓΙΚΕΣ ΔΑΠΑΝΕΣ (ΥΠΗΡΕΣΙΕΣ, ΣΙΤΙΣΗΣ, ΦΥΛΑΞΗΣ ,ΚΑΘΑΡΙΟΤΗΤΑΣ ΣΥΝΤΗΡΗΣΗΣ ,ΠΡΟΜΗΘΕΙΑΣ ΠΕΤΡΕΛΑΙΟΥ ΚΑΙ ΥΠΟΛΟΙΠΑ ΑΙΤΗΜΑΤΑ) *ΔΕΝ ΣΥΜΠΕΡΙΛΑΜΒΑΝΟΝΤΑΙ ΟΙ ΔΑΠΑΝΕΣ ΤΟΥ ΠΡΟΫΠΟΛΟΓΙΣΜΟΥ ΠΟΥ ΑΦΟΡΟΥΝ ΤΟ ΔΙΑΓΩΝΙΣΜΟ ΣΤΕΓΑΣΗΣ

Για τις Υπηρεσίες Καθαριότητας των ως άνω:

Για τις κάτωθι οι υπηρεσίες τα ποσά αναφέρονται στις δαπάνες για το χρονικό διάστημα από 01-01-2025 έως και 31-12-2025 και αναμένεται η ολοκλήρωση του διαγωνισμού.

Συνολικές Δαπάνες: 3.773.440,93 €

✚ Για τις Υπηρεσίες Φύλαξης των ως άνω:

Για τις κάτωθι οι υπηρεσίες τα ποσά αναφέρονται στις δαπάνες για το χρονικό διάστημα από 01-01-2025 έως και 31-12-2025 και αναμένεται η ολοκλήρωση του διαγωνισμού.

Συνολικές Δαπάνες: 4.643.496,20 €

✚ Για τις Υπηρεσίες Σίτισης των ως άνω:

Για τις κάτωθι οι υπηρεσίες τα ποσά αναφέρονται στις δαπάνες για το χρονικό διάστημα από 01-01-2025 έως και 31-12-2025.

Συνολικές Δαπάνες: 3.362.666,50 €

- ✚ Στο πλαίσιο της αναδιάρθρωσης των Φοιτητικών Εστιών, προχώρησε το κλείσιμο της Φοιτητικής Εστίας Ζωγράφου (Φ.Ε.Ζ.), η οποία υπολειτούργουσε και επιβάρυνε τον προϋπολογισμό κατά περίπου **1.000.000 €** ετησίως. Οι φιλοξενοούμενοι φοιτητές μεταφέρθηκαν σε διαθέσιμα δωμάτια άλλων Φοιτητικών Εστιών, κυρίως στην Εστία του Πολυτεχνείου, διασφαλίζοντας βέλτιστη αξιοποίηση των υπαρχόντων χώρων και πόρων. Η ολοκλήρωση αυτής της διαδικασίας άνοιξε τον δρόμο για την εκκίνηση της πλήρους ανακαίνισης της Φ.Ε.Ζ., εξασφαλίζοντας ότι οι ελευθερωθέντες χώροι θα αξιοποιηθούν με σύγχρονο, λειτουργικό και αποδοτικό τρόπο για τους φοιτητές.
- ✚ Στο πλαίσιο της συνολικής αναβάθμισης των υποδομών των Φοιτητικών Εστιών, υλοποιήθηκε η προμήθεια επαγγελματικών πλυντηρίων, επαγγελματικών στεγνωτηρίων, στρωμάτων και κλινών για την κάλυψη των αναγκών

των Φοιτητικών Εστιών του Πανεπιστημίου Αθηνών, της Καλαμαριάς, της Θεσσαλονίκης, της ΝΕΕΜΠ-ΦΕΖ, της ΑΣΠΑΙΤΕ και των Ιωαννίνων, συνολικής αξίας **130.000,00€**.

- ✚ Παράλληλα, πραγματοποιήθηκε η ανακαίνιση του εντευκτηρίου της Φοιτητικής Εστίας Θεσσαλονίκης του ΑΠΘ, το οποίο πλέον προσφέρει ένα σύγχρονο, λειτουργικό και ποιοτικά αναβαθμισμένο περιβάλλον για τους φοιτητές της Θεσσαλονίκης, συνολικής αξίας **30.000,00€**.
- ✚ Σε συνεργασία με την HELLENIC ENERGY, προχώρησε ο πλήρης εξοπλισμός και η επίπλωση **150** δωματίων της Φοιτητικής Εστίας Θεσσαλονίκης.
- ✚ Επιπλέον, διαμορφώθηκε ο χώρος συνάθροισης (στέκι) των φοιτητών της Φοιτητικής Εστίας Καλαμαριάς, δημιουργώντας έναν λειτουργικό χώρο που καλύπτει ουσιαστικές ανάγκες κοινωνικοποίησης και ψυχαγωγίας.
- ✚ Επιπλέον, στη αίθουσα διανομής φαγητού πραγματοποιήθηκε η εγκατάσταση κλιματιστικού, για τις ανάγκες της Φοιτητικής Εστίας Καλαμαριάς.
- ✚ Σε συνεργασία με το Εθνικό και Καποδιστριακό Πανεπιστήμιο Αθηνών (ΕΚΠΑ), υλοποιήθηκαν παρεμβάσεις απελευθέρωσης χώρων που τελούσαν υπό κατάληψη στο Κτίριο Α΄ της Φοιτητικής Εστίας του Πανεπιστημίου Αθηνών (Φ.Ε.Π.Α.), καθώς και εργασίες καθαρισμού και ανακαίνισης του χώρου της εστίας, συνολικής αξίας **74.400,00€**.
- ✚ Σε συνέχεια των ανωτέρω παρεμβάσεων, ο χώρος διαμορφώθηκε με έπιπλα αναγνωστηρίου και σαλονιού, με στόχο τη βελτίωση της ποιότητας διαβίωσης των φιλοξενούμενων φοιτητών.
- ✚ Παράλληλα, και πάλι σε συνεργασία με την HELLENIC ENERGY, δρομολογείται η προμήθεια εξοπλισμού και η διαμόρφωση των κοινόχρηστων χώρων σε όλους τους ορόφους της Φοιτητικής Εστίας του Πανεπιστημίου Αθηνών (Φ.Ε.Π.Α.).
- ✚ Όσον αφορά τη χρηματοδότηση των παρεμβάσεων, έχει εξασφαλιστεί ποσό ύψους **2.800.000,00€** μέσω του Προγράμματος Δημοσίων Επενδύσεων (ΠΔΕ) για τον εξοπλισμό των Φοιτητικών Εστιών που τελούν υπό διαχειριστική ευθύνη.

- ✚ Για την πλήρη ανακαίνιση του κτιρίου της Φοιτητικής Εστίας Αθηνών, εξασφαλίστηκε χρηματοδότηση ύψους **24.000.000,00€** και προχώρησε η σχετική διαγωνιστική διαδικασία, με την έναρξη των εργασιών να αναμένεται το προσεχές διάστημα.
- ✚ Υλοποιήθηκε άμεσα έκτακτο αίτημα για τον εξοπλισμό 150 δωματίων της Φοιτητικής Εστίας Πάτρας, συνολικού κόστους **33.932,60€**.
- ✚ Ολοκληρώθηκε η προμήθεια ξενοδοχειακού εξοπλισμού και λοιπών ειδών για την κάλυψη των αναγκών της Δομής Ανωγείων, με συνολική δαπάνη να ανέρχεται στο ποσό των **37.200,00€**.
- ✚ Επιπλέον, προβλέπεται η προμήθεια εξοπλισμού εστίασης και λοιπών ειδών για τη Δομή Ανωγείων, με συνολική δαπάνη να ανέρχεται έως το ποσό των **23.870,00€**.
- ✚ Κατόπιν αξιολόγησης των ενεργών τηλεφωνικών γραμμών των φοιτητικών εστιών το τμήμα ενέργησε ώστε να μειωθούν οι τηλεφωνικές γραμμές από 60 σε 40 και αλλαγή αυτών σε οικονομικά προγράμματα με αποτέλεσμα το ετήσιο κόστος από **38.778,49€ σε 14.668,80€**.
- ✚ Αντίστοιχη στρατηγική ακολουθείται και για τα Σχολεία Δεύτερης Ευκαιρίας, όπου η παροχή παγίου εξοπλισμού δεν αντιμετωπίζεται ως απλή κάλυψη αναγκών, αλλά ως επένδυση στην παιδαγωγική αποδοτικότητα και στην εκπαιδευτική ένταξη ενηλίκων. Το Τμήμα συμβάλλει ενεργά στη διαμόρφωση κατάλληλων συνθηκών μάθησης, στηρίζοντας την περαιτέρω κοινωνική επανένταξη και επαγγελματική ανέλιξη ευάλωτων κοινωνικών ομάδων. Έχει αξιοποιήσει μέχρι σήμερα **684.435,23€** για την κάλυψη αναγκών σε εξοπλισμό των ΣΔΕ.

✚ Για την Υπηρεσία Στέγασης

Η Ελλάδα αντιμετωπίζει αυξανόμενες προκλήσεις στην παροχή επαρκούς και οικονομικά προσιτής φοιτητικής στέγασης, ιδίως για όσους φοιτητές σπουδάζουν μακριά από τις οικογενειακές τους εστίες. Οι φοιτητές που προέρχονται από νοικοκυριά χαμηλού εισοδήματος είναι ιδιαίτερα ευάλωτοι, καθώς συχνά αδυνατούν να καλύψουν το κόστος ιδιωτικής ενοικίασης, ιδίως σε περιοχές όπου παρατηρείται έντονη στεγαστική πίεση λόγω τουριστικής ζήτησης και της γενικότερης

κρίσης στον τομέα της κατοικίας. Για την κάλυψη αυτών των αναγκών, το Ι.ΝΕ.ΔΙ.ΒΙ.Μ. προχωρά στη μίσθωση δωματίων σε ξενοδοχειακές μονάδες, εξασφαλίζοντας αξιοπρεπείς συνθήκες διαβίωσης για τους φοιτητές.

Καλύπτονται οι υπηρεσίες αδιαλείπτως ως κάτωθι:

- Πανεπιστήμιο Κρήτης (Ηράκλειο) διαγωνισμός 621/05/2024
- Πανεπιστήμιο Κρήτης (Ρέθυμνο)
- Δημοκρίτειο Πανεπιστήμιο Θράκης (Διδυμότειχο)
- Πανεπιστήμιο Δυτικής Μακεδονίας (Φλώρινα) διαγωνισμός 621/12/2025, 621/05/2024
- Για το επικείμενο ακαδημαϊκό έτος 2025 -2026, πέραν της φιλοξενίας των φοιτητών στις Φοιτητικές Εστίες ανά την Ελλάδα, για τις οποίες έχει τη μέριμνα, με νέο διαγωνισμό στις εξής πόλεις των Πανεπιστημιακών Ιδρυμάτων Κρήτης (Ρέθυμνο), Δυτικής Μακεδονίας (Φλώρινα), Δημοκρίτειου Πανεπιστημίου Θράκης (Διδυμότειχο, Δράμα), Για τις κάτωθι οι υπηρεσίες τα ποσά αναφέρονται στις δαπάνες για το χρονικό διάστημα από 01-01-2025 έως και 31-12-2025

Αναλυτικά ως κάτωθι:

ΑΡΙΘΜΟΣ ΔΩΜΑΤΙΩΝ ΑΝΑ ΠΑΝΕΠΙΣΤΗΜΙΑΚΟ ΙΔΡΥΜΑ

ΔΙΑΜΕΝΟΝΤΕΣ ΣΕ ΞΕΝΟΔΟΧΕΙΑ				
1	ΠΑΝ.ΚΡΗΤΗΣ	ΗΡΑΚΛΕΙΟ	80 ΔΙΚΛΙΝΑ	160 ΦΟΙΤΗΤΕΣ
2	ΠΑΝ.ΚΡΗΤΗΣ	ΡΕΘΥΜΝΟ	35 ΔΙΚΛΙΝΑ	70 ΦΟΙΤΗΤΕΣ
3	ΠΑΝ.ΔΥΤ.ΜΑΚΕΔΟΝΙΑΣ	ΦΛΩΡΙΝΑ	30 ΔΙΚΛΙΝΑ	60 ΦΟΙΤΗΤΕΣ
4	ΔΗΜΟΚΡΙΤΕΙΟ ΠΑΝΕΠΙΣΤΗΜΙΟ ΘΡΑΚΗΣ	ΔΙΔΥΜΟΤΕΙΧΟ	10 ΔΙΚΛΙΝΑ	20 ΦΟΙΤΗΤΕΣ
	ΔΙΑΘΕΤΟΥΜΕ	ΣΥΝΟΛΟ	155 ΔΙΚΛΙΝΑ	ΣΥΝΟΛΙΚΑ: 310 ΦΟΙΤΗΤΕΣ

Συνολικές Δαπάνες: 1.923.892,30€